Machina

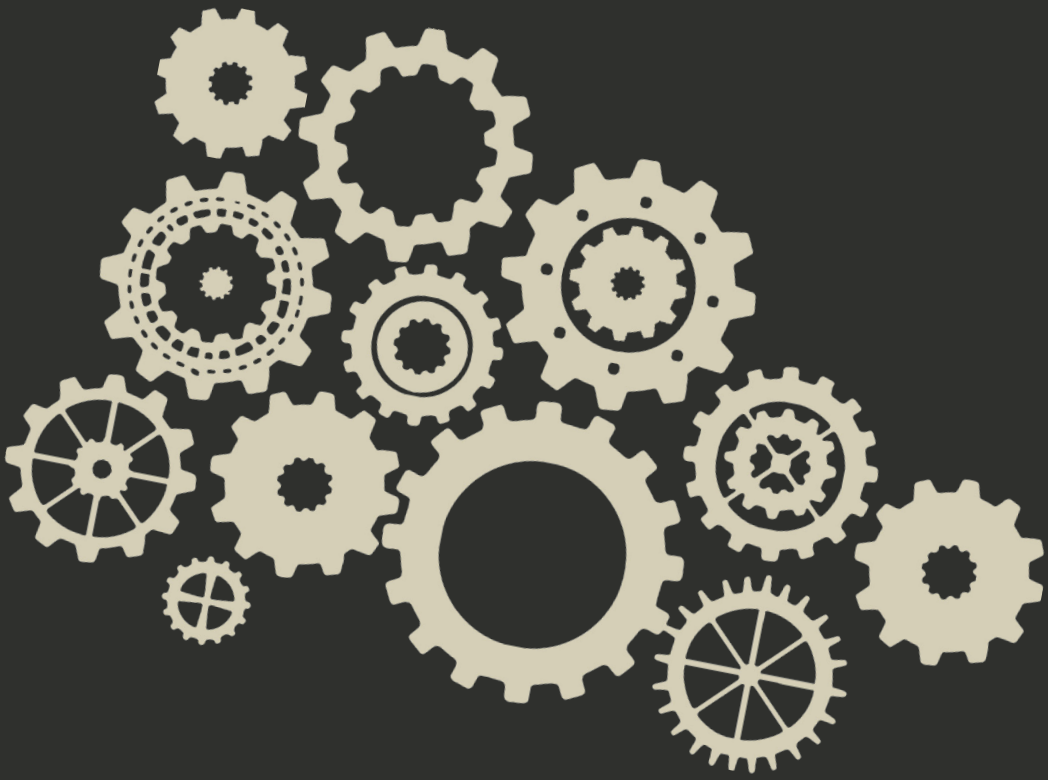

© Copyright 2016 Diego Santangeli

Responsabile della pubblicazione
Diego Santangeli

Libro pubblicato a cura dell'autore

MACHINA è una serif Font composta da elementi modulari e ripetuti. L'idea per la realizzazione di questa Font è nata dall'ossevazione di immagini delle prime macchine tipogra che; esse infatti erano composte da elementi modulari sia nel macchinario (viti, ingranaggi, piani, etc) sia nei blocchi che contenevano il singolo carattere. L'insieme di questi elementi genera una macchina complessa ma, allo stesso tempo, di facile utilizzo. Nelle prossime pagine si potrà osservare anche la griglia di costruzione.

M

N O

A

A

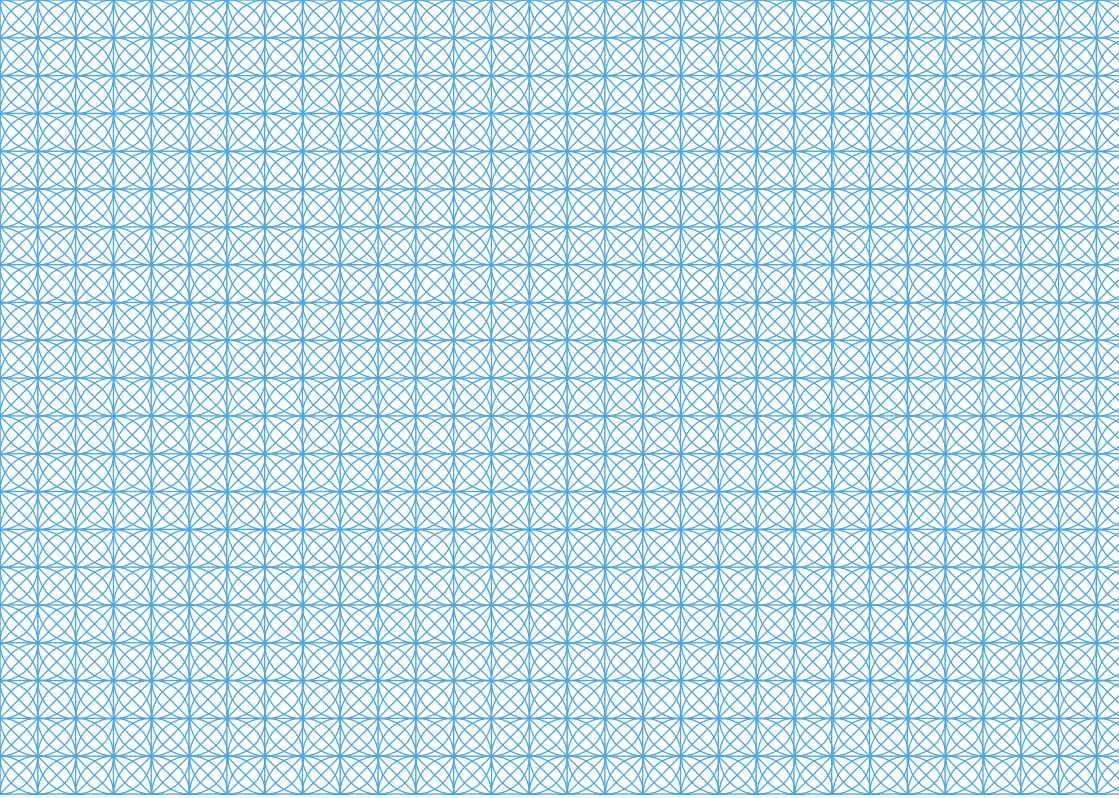

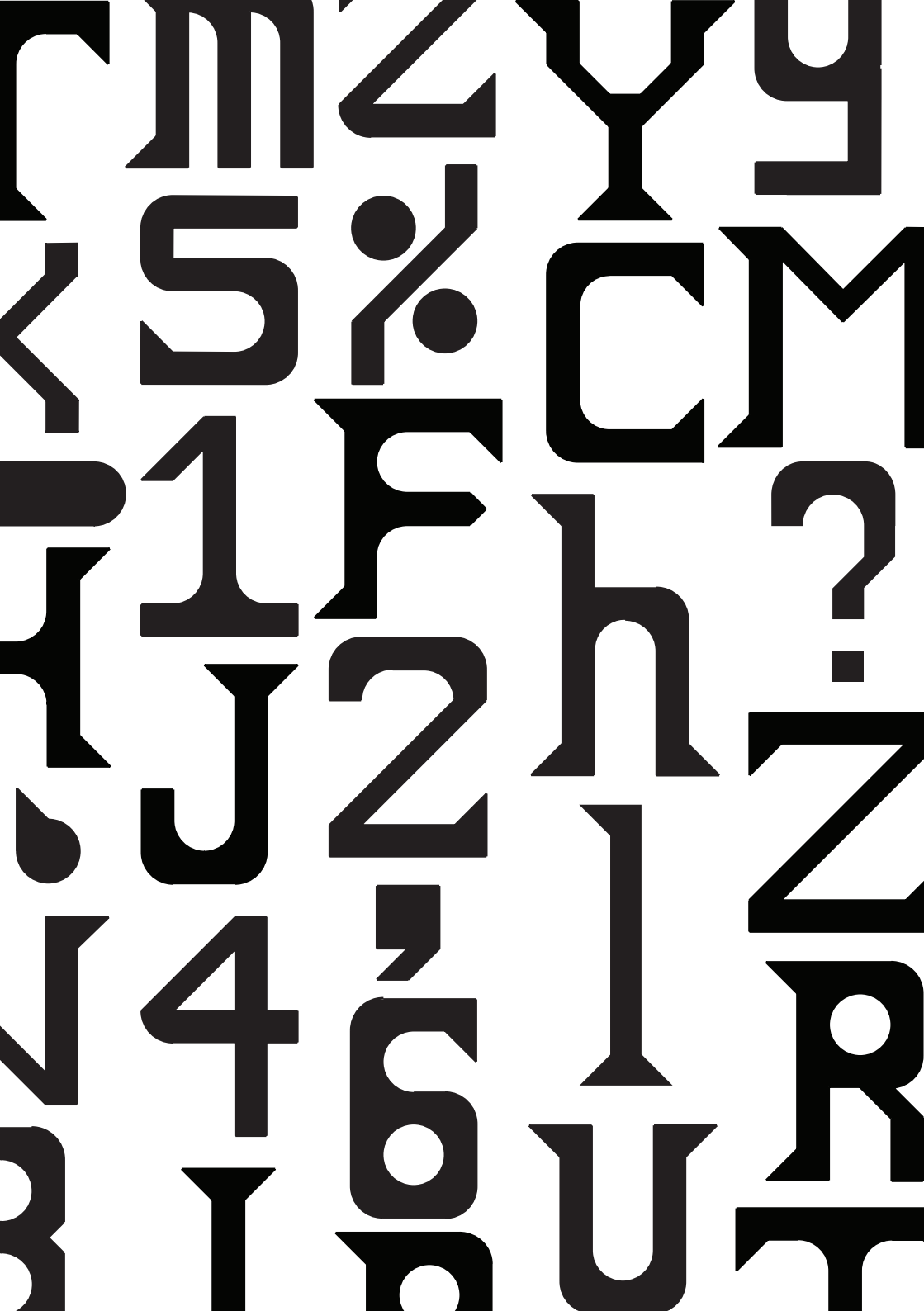

Pangr

Un pangramma è una frase di senso compiuto il più breve possibile in cui vengono

ramma

utilizzate tutte le lettere dell’alfabeto.
Si utilizza per testare la resa grafica
della Font.

THE QUICK

the quick

JUMPS OVER

jumps over

TH

th

BROWN FOX

brown fox

R

E LAZY DOG

e lazy dog

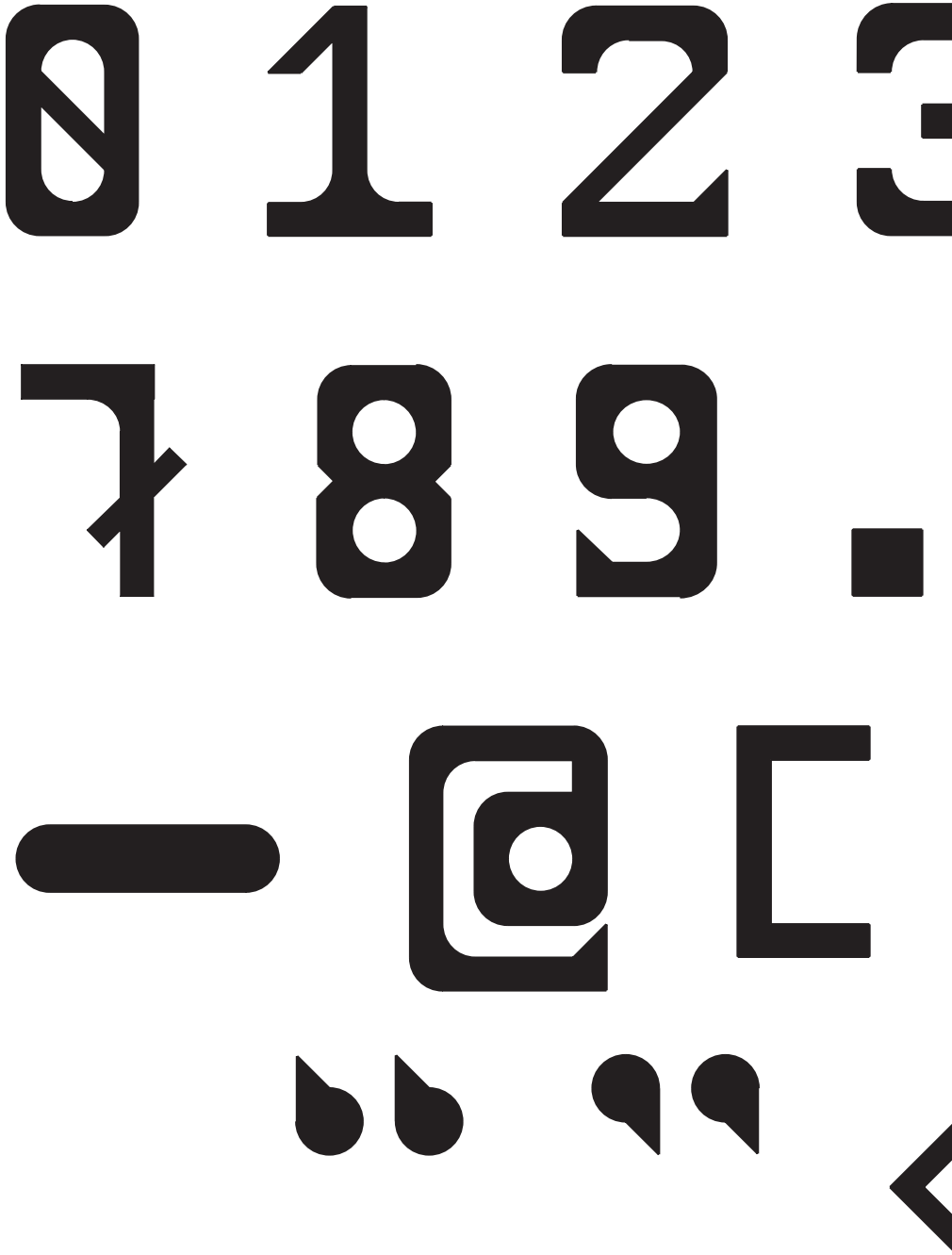

Numeri e simboli presenti nella font.

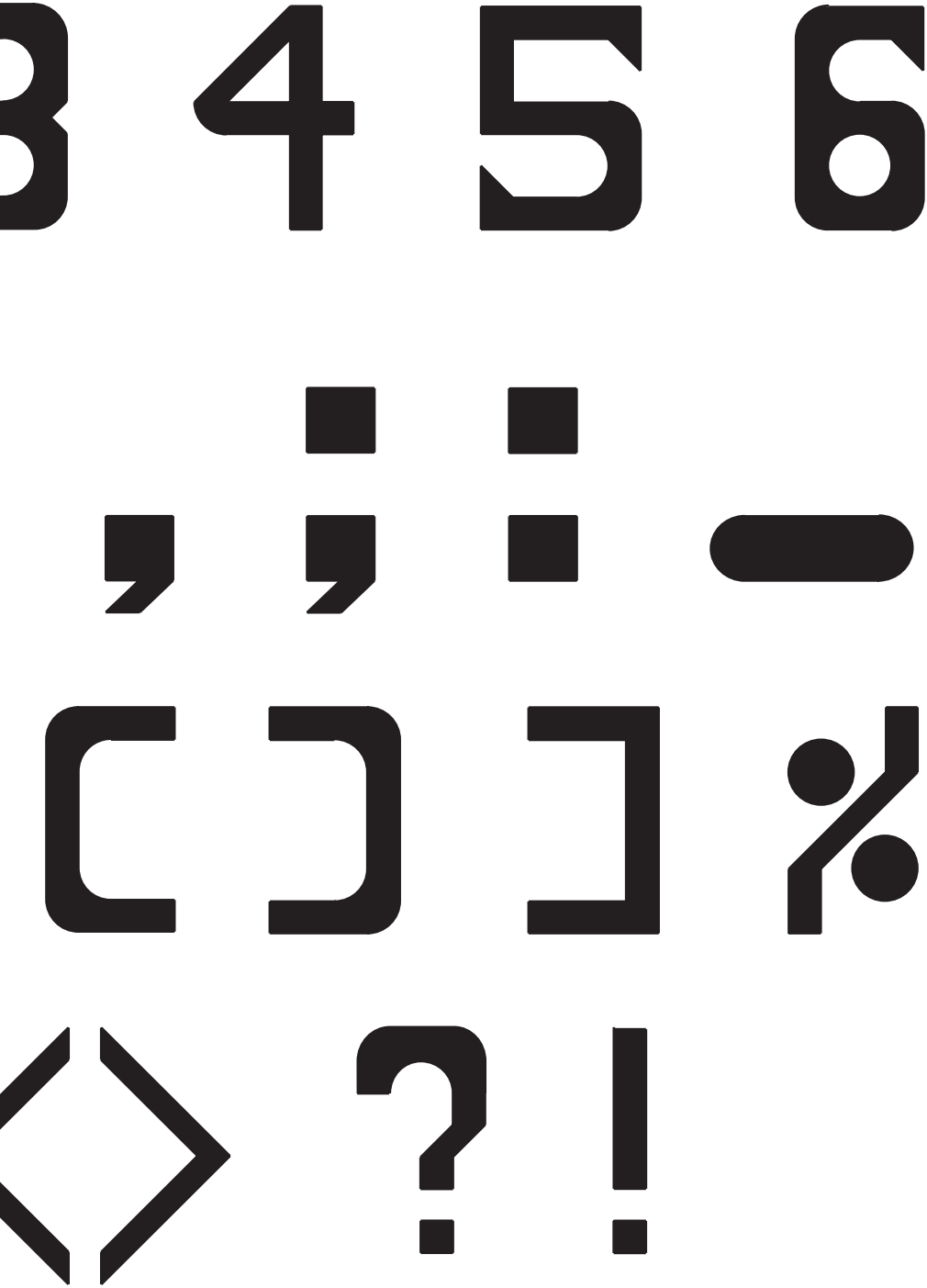

PRIMI SCHIZZI PER LA FONT

ABCDEF
GHIJKL
MNOPQQ
RSTUV
WXXXY
YZW

aaaaa

bbbbbb

CC

dddddd

eeeeee

ffffff

00111111
122233
445556
6667788
99993

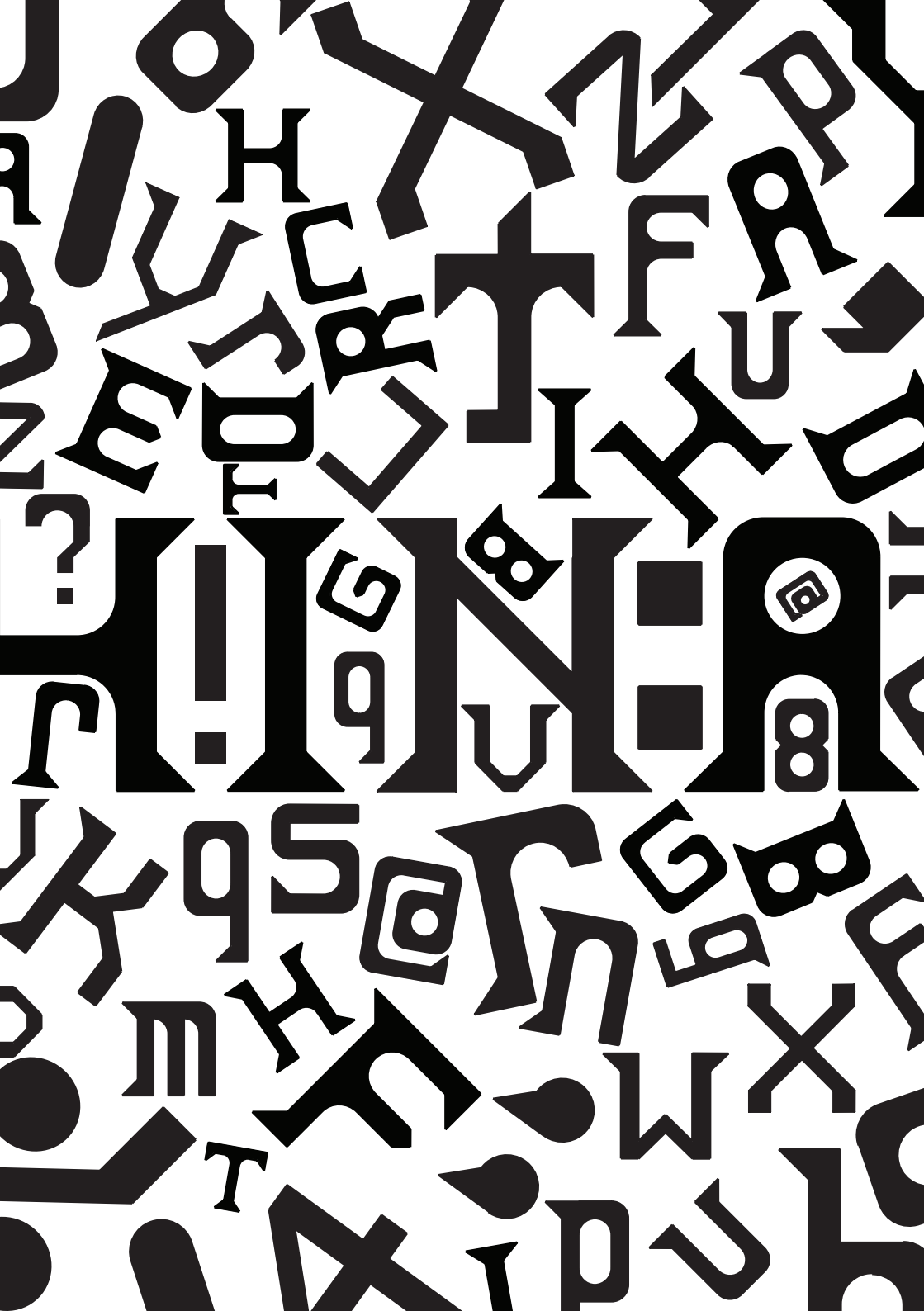

Vuoi provare la Font? Scannerizza il QRcode con il tuo smarphone o tablet per scaricarla.
Oppure visita il sito:
santangelidiego.altervista.org/MachinaFont.html

MACHINE